la P'tite roulotte

du 17 au 30 mars 2018

SOMMAIRE

ÉDITO ..... P.3 ET 4

LA BELLE SAISON P.5

HISTOIRE P.6

VISUEL P.7

LES VILLES ÉTAPES P.8

LA TOURNÉE EN DÉTAILS P.9

LES SPECTACLES SCOLAIRES ..... P.10 À 14

LES ATELIERS ..... P.15 À 24

LE GRAND JEU P.25

LES FORMULES SCOLAIRES P.26

PARTENARIATS P.27

CHIFFRES CLEFS 2017 ..... P.28

PARTENARIATS FINANCIERS P.29

LES INFOS UTILES P.30

ÉDITO

Et bien ça y est : le projet culturel "la P'tite Roulotte" mis en place par la Ligue de l'Enseignement, FOL 48, est prêt et la formule mise en place les années précédentes est renouvelée. Ainsi du 17 au 30 mars 2018, caravanes, compagnies artistiques, parcourront les routes de notre département pour proposer au jeune public scolaire et aux familles un autre regard sur le monde de l'imaginaire, de l'émotion, du voyage, du cirque, de la musique… de la citoyenneté.

Par cette philosophie d'irrigation du territoire avec l'appui des collectivités territoriales que sont notre région Occitanie, notre département, nos communes et nos communautés de communes, avec l'appui des associations locales, des écoles publiques et des militants nous voulons participer à l'épanouissement de la jeunesse, à l'égalité des droits d'accès à la culture et à l'éducation permanente, contribuer à l'épanouissement de chacun et à l'échange familial et sociétal. C'est par ce type de diffusion et de partage que la culture continue à donner du sens à l'action publique et à tisser des liens essentiels entre les composantes de la société. Par cette philosophie d'itinérance nous voulons aussi faire vivre la solidarité d'une équipe quinze jours durant, favoriser les échanges avec les acteurs locaux qui sont le levain de ce territoire hyper rural, de permettre aux artistes de vivre une expérience unique en son genre et de partager tous ensemble des moments conviviaux.

Quatre vingt années après la Création de la Fédération Départementale des Œuvres Scolaires Post-Scolaires et Périscolaires laïques de la Lozère et du Comité Lozérien d'Action et de Défense Laïques , La ligue de l'Enseignement 48 témoigne encore et toujours de sa confiance en l'avenir.

Plus que jamais bon vent à cette 25ème P'tite Roulotte et grand merci aux bourgs et villes qui nous ouvriront leurs salles : Le Bleymard, Mende, Barre des Cévennes, Grandrieu, Saint Alban, Bourg sur Colagne, Langlade.

Alain Pantel
Président de la ligue de l'enseignement

Vingt-cinq ans déjà que la P'tite Roulotte accompagne les élèves du département dans la découverte de multiples langages artistiques au travers des spectacles, des ateliers ou des expositions !!Cette fois encore, la P'tite Roulotte va se déplacer dans les secteurs les plus isolés du territoire afin d'offrir à nos élèves, pendant deux semaines, l'opportunité de rencontrer des artistes, d'assister à de nombreuses représentations et de découvrir ainsi des champs variés d'expression artistique qui vont aller du théâtre d'improvisation aux percussions corporelles en passant par du cinéma…Tout au long de cet évènement devenu aujourd'hui incontournable, nos élèves de la maternelle au CM2 vont pouvoir vivre avec émerveillement des expériences multiples, riches, drôles ou émouvantes qui s'inscrivent totalement dans la construction du parcours d'éducation artistique et culturelle.Tous mes vœux de réussite et de succès à cette 25ème édition !

Pascal CLEMENT,
Inspecteur d'académie
Directeur académique des services
De l'éducation nationale de la Lozère

Dans le domaine culturel, la Région Occitanie / Pyrénées-Méditerranée offre un extraordinaire éventail de sollicitations en se classant notamment en troisième position nationale pour son nombre d'établissements à vocation culturelle, de festivals et de monuments historiques.Cette année encore la Fédération lozérienne de la Ligue de l'enseignement propose une programmation de qualité avec la 25e édition du festival jeune public la « P'tite Roulotte ».La Région soutient cette programmation très impliquée dans l'accompagnement des compagnies régionales et l'esprit même de ce festival itinérant qui permet à toutes et à tous, scolaires et grand public, d'accéder à la culture. En effet, chaque jour, un village différent accueille le convoi et les élèves peuvent découvrir ateliers, spectacles, expositions…Je souhaite à toutes et à tous de vivre de beaux moments de partage et d'émotion avec la « P'tite Roulotte » 2018.

Carole Delga
Ancienne ministre
Présidente de la Région
Occitanie / Pyrénées-Méditerranée

ÉDITO

Avec la volonté de toucher toujours davantage de lieux, La P'tite Roulotte traversera pendant deux semaines l'ensemble du territoire lozérien. Elle fera étape au Bleymard, à Mende, Langlade, Barre des Cévennes, Bourgs sur Colagne, St Alban sur Limagnole et Grandrieu pour des rencontres conviviales et riches en découvertes.
Au nom de l'Assemblée Départementale, je félicite l'équipe organisatrice de la Ligue de l'Enseignement qui peut se réjouir d'organiser ce festival avec succès depuis 1993. Je remercie également tous les bénévoles dont l'engagement est essentiel à cette réussite ainsi que les artistes qui œuvrent pour porter la culture au plus près des territoires et faire vivre des moments uniques aux petits comme aux grands.
Je souhaite à tous une très bonne 25è édition!

Sophie pantel
Présidente du conseil départementale
de la Lozère

Pour sa vingt-cinquième édition, la P'tite Roulotte va reprendre la route du 17 au 30 mars prochain avec sa cohorte de caravanes et faire halte dans sept villes et villages lozériens. La ville de Mende est fière d'accueillir durant 2 jours ce festival qui marque un moment majeur de son calendrier culturel dédié à la jeunesse.
Véritable ambassadrice de l'art vivant et de la création contemporaine, la P'tite Roulotte réalisera en itinérance l'exploit de proposer au total quelque 50 représentations mises en scène par une dizaine de compagnies ainsi que près de 150 ateliers de pratique artistique. Au programme, des spectacles, des expositions et des ateliers mêlant théâtre, musique, etc.

Durant quinze jours, la P'tite Roulotte ira ainsi à la rencontre de 3500 enfants de la maternelle au primaire qui vivent chaque année ce moment avec délectation. Au-delà d'un simple moment récréatif, ce festival remplit une véritable mission éducative au plus près du jeune public : grâce à lui, les enfants s'éveillent à des univers qui leur sont souvent inconnus, aiguisent leur sens critique, sont transportés dans le monde du rêve et développent leur imagination et leur créativité. Autant d'acquisitions d'expériences qui œuvrent à leur construction sociale et à leur éveil à la citoyenneté.

Un tel événement ne pourrait avoir lieu sans le formidable travail de la Ligue de l'enseignement - Fédération de la Lozère, de son président Alain Pantel, de la trentaine de bénévoles et des professionnels que je salue et remercie pour leur engagement au service de la culture et de la jeunesse.

C'est avec joie que la Ville de Mende accueille cette année encore ce festival, lieu de découverte de la création artistique, qui participe au rayonnement de la culture sur notre territoire.

Excellent festival à tous !

Laurent Suau
Maire de Mende
Président de la communauté de communes Cœur de Lozère
Vice-Président du Conseil départemental de la Lozère

LA BELLE SAISON

La Belle saison avec l'enfance et la jeunesse, une série nationale de rendez-vous et manifestations pour le jeune public.

Le Ministère de la Culture et de la Communication initie avec La Belle Saison une série de rendez-vous et de manifestations qui permettront, de découvrir toutes les richesses de la création contemporaine pour l'enfance et la jeunesse. L'objectif de l'opération est aussi de consolider durablement les nouvelles dynamiques portées par des artistes et des professionnels qui, partout sur le territoire, s'investissent auprès des jeunes.

La P'tite Roulotte est un évènement qui s'inscrit dans le cadre de la Belle Saison 48 et constitue un des moments forts de celle-ci.

HISTOIRE

La P'tite roulotte 2015, lors de son passage à mende

Le droit à la culture est une cause pour laquelle se bat vivement la Fédération de Lozère de la Ligue de l'enseignement. En effet, grâce à son service culturel et ses différents événements, l'organisation s'attache à soutenir le respect de l'article 27 de la Déclaration universelle des Droits de l'Homme de 1948 : « Toute personne a le droit de prendre part librement à la vie culturelle de la communauté, de jouir des arts et de participer au progrès scientifique et aux bienfaits qui en résultent. »

Sur le territoire hyper rural de la Lozère, peu d'enfants ont un accès direct à la culture et c'est pourquoi depuis 1993, la Ligue organise le festival jeune public la P'tite Roulotte. Cet évènement fêtera en 2018 sa 25ème édition. D'abord fixe, la P'tite Roulotte a repris depuis 2015, avec ses sept caravanes, sa tournée dans les villages les plus isolés de la Lozère, avec pour objectif de faire venir la culture à tous ceux qui en sont privés.

Chaque année, la P'tite Roulotte touche plus de 80% des enfants scolarisés en maternelle et primaire des écoles publiques et privées du département lozérien. Ces quelques 3500 enfants ont pu profiter, en 2017 et pendant deux semaines, de la présence de 8 compagnies et de 53 représentations, mais aussi 9 ateliers de pratique artistique différents par jour (soit 152 ateliers sur le festival) et ainsi découvrir avec émerveillement différentes formes d'art comme le Théâtre d'improvisation, la relaxation sonore, le leporello, l'origine du cinéma, Les percussions corporelles... Des journées Tout Public ont aussi été organisées dans 8 villes étapes pour que les familles partagent ces moments de découverte.

La trentaine de bénévoles de la P'tite Roulotte s'applique dès la fin de son édition annuelle à préparer minutieusement celle de l'année suivante en recherchant les meilleurs spectacles à offrir aux enfants, mais aussi à leurs familles à l'occasion des prestations Tout Public. Cette année d'ailleurs, un soin tout particulier est apporté à ces moments en famille, et les organisateurs ont décidé de proposer des spectacles différents de ceux dits «Scolaires» pour qu'enfants et parents puissent partager encore plus d'instants de découverte en après-midi et soirée.

VISUEL

C'est une jeune illustratrice indépendante, Séverine Sayn, qui s'est chargée de réaliser la nouvelle image de la P'tite Roulotte en 2015 : Un design épuré, qui va apporter un nouveau souffle au festival et lui permettre d'être plus en adéquation avec son concept. Ce visuel sera décliné sur tous les supports de communication de la P'tite Roulotte pour que le public puisse s'approprier cette nouvelle identité.

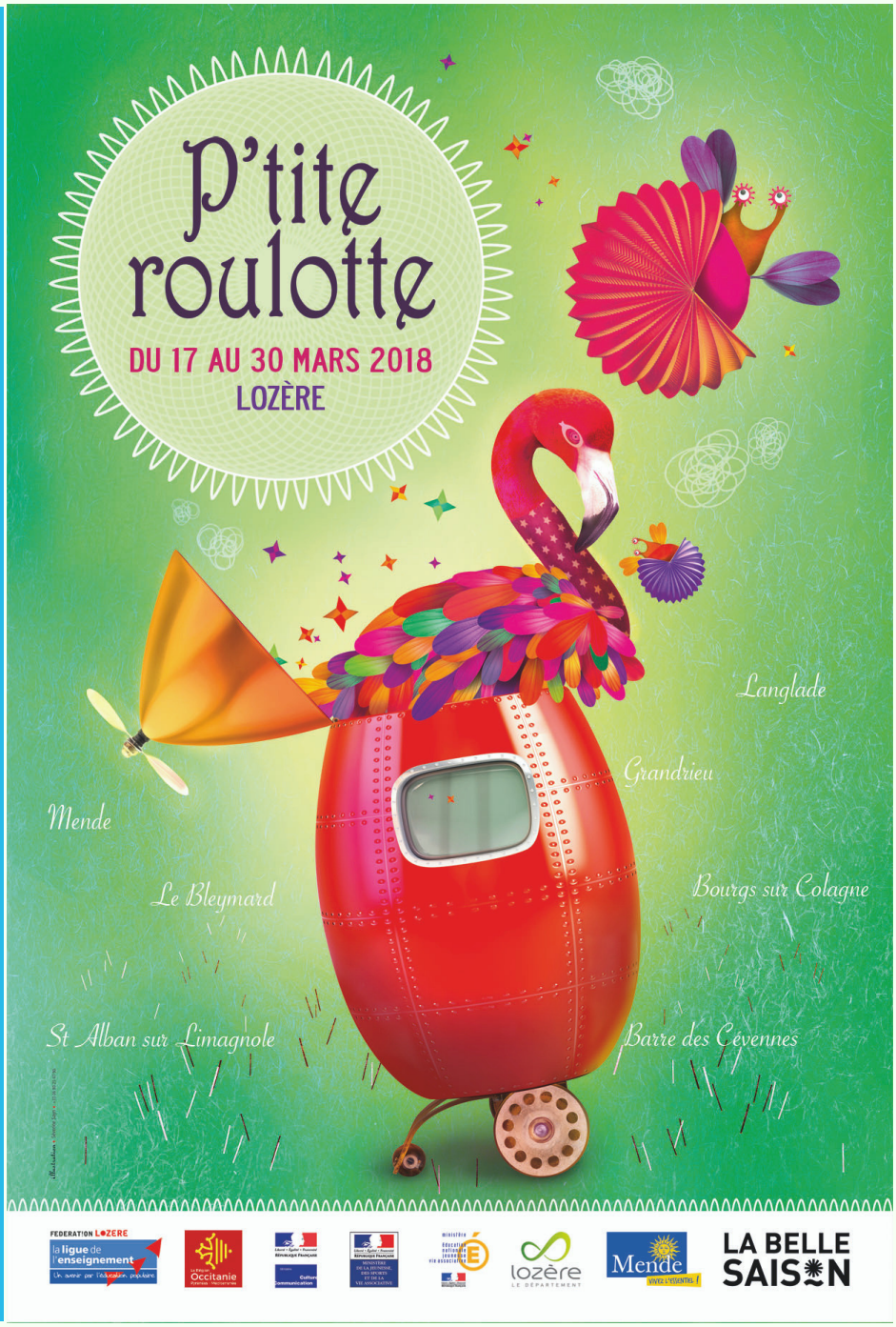

L'AFFICHE 2018

LES VILLES ÉTAPES 2018

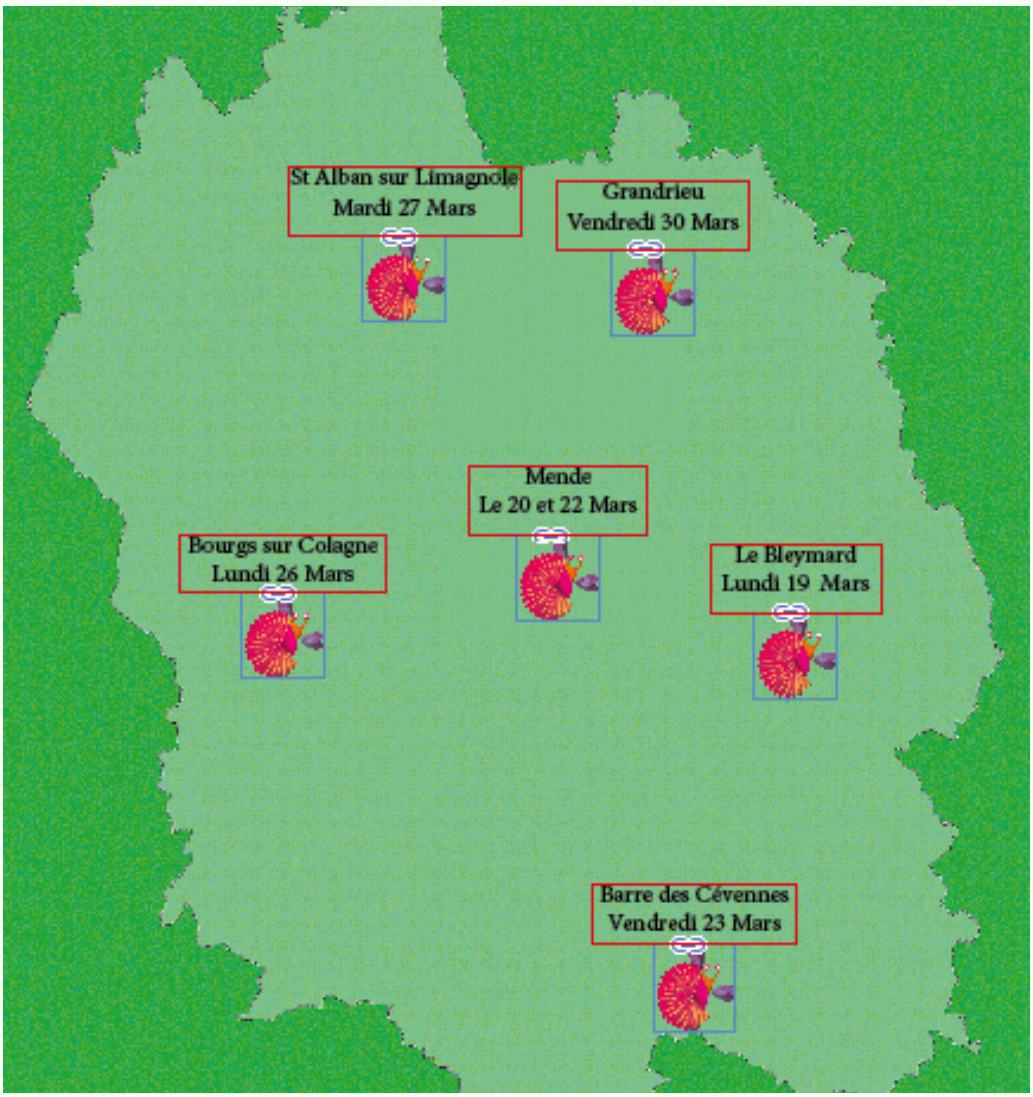

Du 17 au 30 mars 2018, la P'tite Roulotte reprendra la route pour une 25ème édition dans les villages de Lozère. Par souci de toucher chaque année de nouveaux lieux et de nouvelles personnes, cette année, elle s'arrêtera dans les villes et villages suivants :

- Le Bleymard
- Mende
- Langlade
- Barre des Cévennes
- Bourgs sur Colagne
- St Alban sur Limagnole
- Grandrieu

LA TOURNÉE EN DÉTAILS

Date	Horaire	Ville	Public
Samedi 17 mars	18h-23h	Le Bleymard	Famille
Lundi 19 mars	8h-17h	Le Bleymard	Scolaire
Mardi 20 mars	8h-17h	Mende	Scolaire
Mercredi 21 mars	14h-17h	Langlade	Famille
Jeudi 22 mars	8h-17h	Mende	Scolaire
Jeudi 22 mars	18h30	Barre des Cévennes	Famille
Vendredi 23 mars	8h-17h	Barre des Cévennes	Scolaire
Dimanche 25 mars	14h-17h	Bourgs sur Cologne	Famille
Lundi 26 mars	8h-17h	Bourgs sur Cologne	Scolaire
Mardi 27 mars	8h-17h	St Alban sur Limagnole	Scolaire
Mercredi 28 mars	14h-17h	St Alban sur Limagnole	Famille
Jeudi 29 mars	14h-17h	Grandrieu	Famille
Vendredi 30 mars	8h-17h	Grandrieu	Scolaire

LES SPECTACLES SCOLAIRES

Spectacles	Compagnie	Dates	Lieux	Cycles
Akiko	Cie les trigonelles	Du 19 mars au 23 mars 2018	Le Bleymard – Mende – Barre des Cévennes	Cycle 1
Borborygmes	Cie Scom	Du 26 mars au 30 mars 2018	Bourgs sur Cologne – St Alban sur Limagnole – Grandrieu	Cycle 1
Mottes	Cie Le pOissOn sOluble	Du 19 mars au 30 mars 2018	Le Bleymard – Mende – Barre des Cévennes -Bourgs sur Cologne – St Alban sur Limagnole – Grandrieu	Cycle 2
Merci d'être venu	Cie Volpinex	Du 19 mars au 30 mars 2018	Le Bleymard – Mende – Barre des Cévennes -Bourgs sur Cologne – St Alban sur Limagnole – Grandrieu	Cycle 3

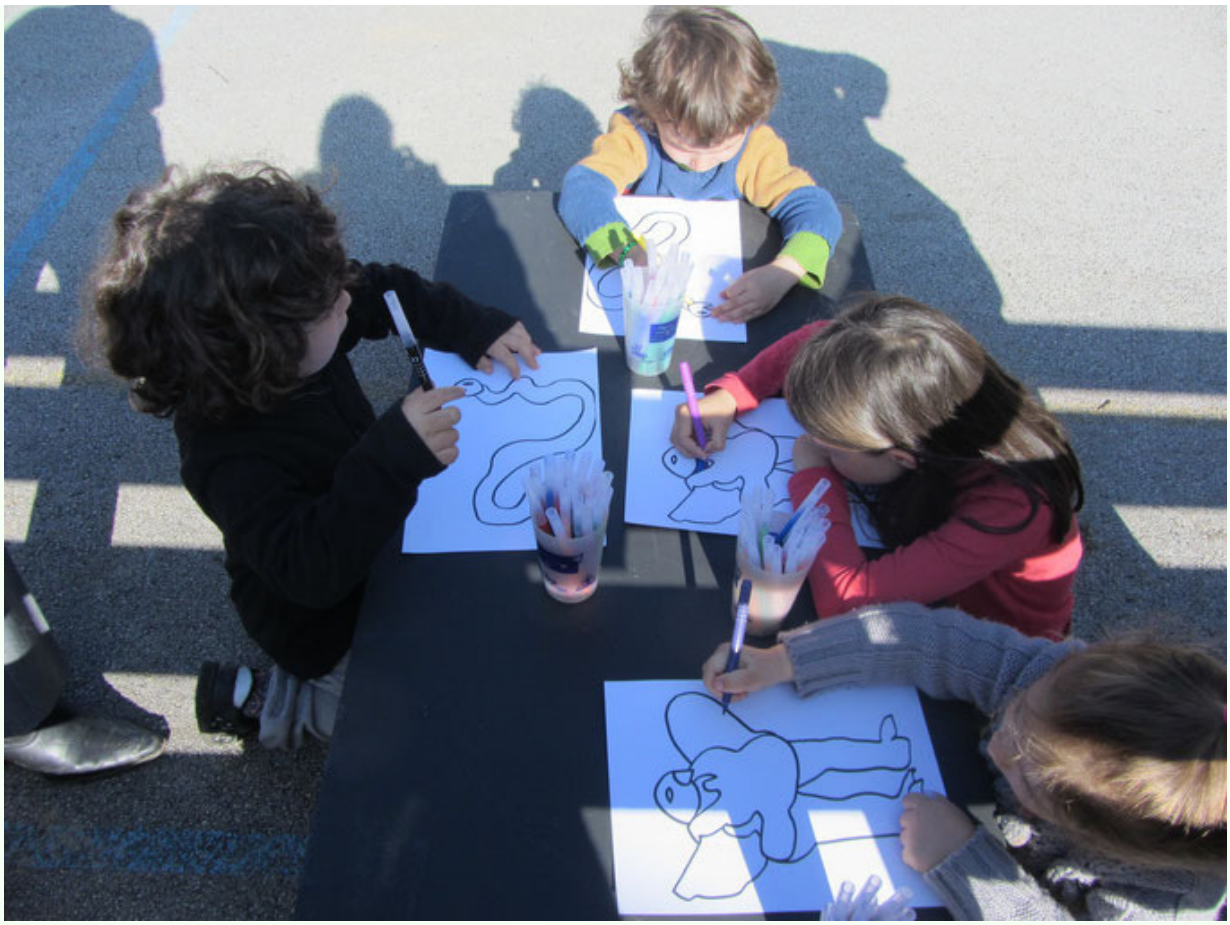

LES SPECTACLES SCOLAIRES

AKIKO

Cie Les Trigonelles

Un dessin, on découpe et soudain dans la magie de l'ombre survient Akiko. D'un petit bout de papier on entre dans son monde, comme on entre en poésie. Ce spectacle sans paroles est un haïku visuel. Il s'inspire des albums éponymes d'Antoine Guilloppé, quatre albums pour quatre saisons traversées par une petite fille japonaise.

Lundi 19 mars au Bleymard
Mardi 20 mars à Mende
Jeudi 22 mars à Mende
Vendredi 23 au Barre des Cévennes

Cycle 1
35 minutes
théâtre d'ombres

LES SPECTACLES SCOLAIRES

BORBORYGMES

Cie Scom

Le point de départ de la création est le corps. Le corps comme outil, le corps comme centre de communication, le corps comme objet, le corps comme espace vivant. Ce corps si identique aux autres et si différent à la fois. Les capacités presque infinies dont il dispose, sa singularité, sa fragilité et sa beauté complexe. "Mes pistes de recherche sont d'explorer cette thématique corporelle via les relations que nous vivons au quotidien avec notre propre corps". Au travers des grimaces, le corps en mouvement, des sensations, des bruits, des gestes, des mimiques, ce spectacle refuse le parti pris de la naïveté et de l'infantilisation.

Lundi 26 mars Bourgs sur Colagne
Mardi 27 mars à St Alban sur Limagnole
Vendredi 30 mars à Grandrieu

Cycle 1
35 minutes
art du cirque

LES SPECTACLES SCOLAIRES

MoTTeS

Cie le pOissOn sOluble

Trois moTTes, trois planches et deux caisses : un atelier singulier…
A l'origine ? Une motte de terre, deux compères aux mains nues y façonnent un théâtre d'argile. Bercée, taillée, sculptée, la terre s'anime en paysages et personnages éphémères. Écrasée, foulée, battue, la croûte terrestre subit l'empreinte de la frénésie humaine. De la tectonique des plaques aux temps modernes, MoTTes explore avec humour et poésie notre rapport à la Terre.

Lundi 19 mars au Bleymard
Mardi 20 mars à Mende
Jeudi 22 mars à Mende
Vendredi 23 au Barre des Cévennes
Lundi 26 mars à Bourgs sur Colagne
Mardi 27 mars à St Alban sur Limagnole
Vendredi 30 mars à Grandrieu

Cycle 2
50 minutes
théâtre d'argile

LES SPECTACLES SCOLAIRES

MERCI D'ÊTRE VENUS

Cie Volpinex

"Elle, stricte et pincée et lui, débraillé et foutraque. Ce duo improbable nous emmène sur les traces de Schéhérazade et les Mille et Une Nuits. Pas peu fiers, Marie-Carole et Jean-Frédéric ouvrent une à une sept valises pour en dévoiler le contenu : les sept voyages de Sindbad le Marin bricolés selon un procédé différent à chaque fois.
Théâtre de papier, d'ombres, d'objets, vidéo ou autres formes inattendues et décalées, ces deux conteurs-bidouilleurs déjantés ne reculent devant rien pour tenir en haleine l'auditoire. Un clin d'œil burlesque aux liens historiques unissant deux cultures, celles du Moyen-Orient et de l'Occident".

Lundi 19 mars au Bleymard
Mardi 20 mars à Mende
Jeudi 22 mars à Mende
Vendredi 23 au barre des Cévennes
Lundi 26 mars à Bourgs sur Colagne
Mardi 27 mars à st alban sur Limagnole
Vendredi 30 mars à Grandrieu

Cycle 3
65 minutes
théâtre d'objet

LES ATELIERS

Ateliers	Intervenants	Dates	Cycles
Traces et empreintes	La ligue de l'enseignement	Du 17 au 30 Mars	Cycle 1
Mon petit livre	Médiathèque départementale Laëtitia Villon	Du 17 au 30 Mars	Cycle 1
Découverte de la musique	Les arts en lumière	Du 17 au 30 Mars	Cycle 1
Danse et jeux scénographique	Violetta Rodriguez	Du 17 au 30 Mars	Cycle 1
Promenade dans un livre	La ligue de l'enseignement - Pierre	Du 17 au 30 Mars	Cycle 2
Les petits troubadours	Le plus petit espace possible	Du 17 au 30 Mars	Cycle 2
Découverte du cirque	Damien Gohory	Du 17 au 30 Mars	Cycle 2
Cinéma bricolé	Pépita Machiavelli	Du 17 au 30 Mars	Cycle 3
Découpe ton morceau	48 FM Mende	Du 17 au 30 Mars	Cycle 3

LES ATELIERS

TRACES ET EMPREINTES

la ligue de l'enseignement

Cet atelier est une invitation à créer des traces et empreintes pour réaliser des œuvres éphémères ou reproduisibles. L'enfant sera tour à tour artiste jouant avec la matière et la lumière puis graveur et imprimeur ...l'univers proposé pour cet atelier sera source d'inspiration, de découverte d'œuvres ....

Lundi 19 mars : Le Bleymard
20 et 22 mars : Mende
Vendredi 23 mars : Barre des Cévennes
Lundi 26 mars : Bourgs sur Cologne
Mardi 27 mars : St Alban sur Limagnole
Vendredi 30 mars : Grandrieu

Cycle 1

LES ATELIERS

MON PETIT LIVRE

médiathèque départementale / Laëtitia Villon

Si je vous dis « Dans le brouillard de Milan », « I prelibri », « Cicci cocco », « Des roses dans la salade », « Le magicien vert » pour ne citer que les plus connus, vous pensez à ? Bruno Munari. Yes .Auteur d'une bonne trentaine de livres pour la jeunesse et en particulier d'albums, Bruno Munari (1907-1998) par sa créativité, son inventivité, son ingéniosité a littéralement bouleversé le paysage éditorial pour la jeunesse. Il a su mettre tous ses talents artistiques et humains (éducateur, théoricien de l'art, peintre, designer, sculpteur) au service des enfants. Chaque album est un hymne à leur vivacité, à leur énergie vitale, à la flamboyance de leur sensibilité et de leur créativité. Dans chaque album, il a réussi le pari de susciter leur intelligence, leur imagination au travers de jeux des formes, de matières, de mots. La Médiathèque Départementale de Lozère propose aux enfants de découvrir la richesse de l'univers de Bruno Munari à travers la lecture de quelques albums phares puis de créer un livre collectif à la manière de Bruno Munari.

Deux ateliers au choix – à partir de 2 ans – 1 heure :

1- « I prelibri » : création d'un prelibro collectif

2- « Des roses dans ma salade » : création d'un livre collectif à partir d'empreintes végétales

Lundi 19 mars : Le Bleymard
20 et 22 mars : Mende
Vendredi 23 mars : Barre des Cévennes
Lundi 26 mars : Bourgs sur Cologne
Mardi 27 mars : St Alban sur limagnole
Vendredi 30 mars : Grandrieu

Cycle 1

LES ATELIERS

DÉCOUVERTE DE LA MUSIQUE

Les arts en lumière

Donner envie aux enfants de chanter en découvrant un univers musical avec des chansons créées par Arnaud Solignac alias NONOLULU et explorer l'utilisation d'instruments de musique comme le kémélé n'goni (harpe africaine) la calebasse, la guitare, le gembri (basse marocaine) Les enfants pourront essayer certains instruments. Ce sera participer à un moment d'échange pour écouter des styles musicaux divers (jazz, funk, africain, bresil) et voir comment nait une chanson en s'inspirant de ces musiques. Par la même occasion découvrir les jeux de mots et les personnages qu'utilise l'artiste et les histoires qu'il raconte dans ses chansons.

Lundi 19 mars : Le Bleymard
20 et 22 mars : Mende
Vendredi 23 mars : Barre des Cévennes
Lundi 26 mars : Bourgs sur Cologne
Mardi 27 mars : St Alban sur Limagnole
Vendredi 30 mars : Grandrieu

Cycle 1

LES ATELIERS

DANSE ET JEUX SCÉNOGRAPHIQUES

Violetta Rodriguez

Cet atelier est une porte d'accès à l'exploration corporelle et plastique à partir du spectacle Ikioi. Une courte performance dansée permettra aux enfants de redécouvrir des objets quotidiens transfigurés à travers des usages étonnants, faisant apparaître des univers uniques. Ils seront amenés dans un laboratoire où ils pourront explorer par groupes leur propre manière d'interagir avec la scénographie, de vivre une expérience sensorielle et esthétique qui leur appartienne et qui puisse être partagée avec les autres. Cette porte d'accès vise à donner à chacun l'espace de l'expression à travers une vision personnelle qui propose d'autres façons d'appréhender le réel.

Lundi 19 mars : Le Bleymard
20 et 22 mars : Mende
Vendredi 23 mars : Barre des Cévennes
Lundi 26 mars : Bourgs sur Cologne
Mardi 27 mars : St Alban sur Limagnole
Vendredi 30 mars : Grandrieu

Cycle 1

LES ATELIERS

PROMENADE DANS UN LIVRE

La ligue de l'enseignement / Pierre

Cet atelier vous proposera de découvrir un conte via la réalité augmentée.
Il permettra aux enfants de changer son rapport au livre et de donner vie aux illustrations.

Lundi 19 mars : Le Bleymard
20 et 22 mars : Mende
Vendredi 23 mars : Barre des Cévennes
Lundi 26 mars : Bourgs sur Cologne
Mardi 27 mars : St Alban sur Limagnole
Vendredi 30 mars : Grandrieu

Cycle 2

LES ATELIERS

LES PETITS TROUBADOURS

Cie Le plus petit espace possible

L'atelier/spectacle "LES PETITS TROUBADOURS" repose sur la notion de l'écoute (en pratique collective) et sur une mise en pratique immédiate où l'enfant découvre petit à petit toutes les sensations du musicien. Notion générale de musique (sons longs et courts, graves et aigus, piano ou forte ...), appropriation d'un instrument à vent, pratique collective : jouer en orchestre, apprentissage d'un solfège gestuel (sound-painting), autonomie du groupe (chacun peut être chef d'orchestre), déambulation-spectacle : restitution publique de la pratique abordée en atelier. Intervenantes: Séverine Fel (tuba) et Elise Chatelain (trombone) pour des raisons de temps ; les enfants ne fabriqueront pas leur instrument;

Lundi 19 mars : Le Bleymard
20 et 22 mars : Mende
Vendredi 23 mars : Barre des Cévennes
Lundi 26 mars : Bourgs sur Cologne
Mardi 27 mars : St Alban sur Limagnole
Vendredi 30 mars : Grandrieu

Cycle 2

LES ATELIERS

DÉCOUVERTE DU CIRQUE

Cie PRIM'ART CIRCUS

Venez découvrir les Arts du Cirque au travers d'ateliers ludiques et pédagogiques grâce à l'acrobatie, aux objets d'équilibre, au jonglage ou encore à l'expression clownesque ! Seul ou à plusieurs, et en favorisant l'entraide au sein du groupe, les enfants seront les artistes d'un jour et pourront : Marcher sur un fil, rester en équilibre sur une boule, monter sur un rolla-bolla... Jongler avec des foulards, des balles, des anneaux... Faire tourner des assiettes chinoises... Envoyer haut dans les airs un diabolo... Faire l'hélicoptère avec un bâton du diable... Danser le hula hoop... Faire une roulade, une roue, un équilibre ou encore faire le poirier... Toucher les étoiles en réalisant des pyramides humaines... Et faire vivre vos émotions à la manière d'un clown !

Lundi 19 mars : Le Bleymard
20 et 22 mars : Mende
Vendredi 23 mars : Barre des Cévennes
Lundi 26 mars : Bourgs sur Cologne
Mardi 27 mars : St Alban sur Limagnole
Vendredi 30 mars : Grandrieu

Cycle 2

LES ATELIERS

CINÉMA BRICOLÉ

Pépita Machiavelli

Venez découvrir l'univers du cinéma bricolé avec Pépita !
Durant 1h30, plongez dans la peau d'un réalisateur, d'un caméraman, d'un bruiteur ou d'un comédien.
Des décors en carton, des accessoires farfelus, des musiques réalisées en direct, des effets spéciaux pas si spéciaux, un générique en papier, un coup de tourné-monté et c'est dans la boîte !
Venez réaliser un film en caravane mais soyez prévenu, le césar que vous recevrez peut-être sera en papier-mâché !

Lundi 19 mars : Le Bleymard
20 et 22 mars : Mende
Vendredi 23 mars : Barre des Cévennes
Lundi 26 mars : Bourgs sur Cologne
Mardi 27 mars : St Alban sur Limagnole
Vendredi 30 mars : Grandrieu

Cycle 3

LES ATELIERS

DÉCOUPE TON MORCEAU

48 FM Mende

48FM 94.1

Venez découvrir les familles d'instruments, la composition d'un morceau, l'initiation à la création musicale..
48FM jouera ses partitions pour les petits et les plus grands.

Lundi 19 mars : Le Bleymard
20 et 22 mars : Mende
Vendredi 23 mars : Barre des Cévennes
Lundi 26 mars : Bourgs sur Cologne
Mardi 27 mars : St Alban sur Limagnole
Vendredi 30 mars : Grandrieu

Cycle 3

L'EXPOSITION

GRAINES DE CABANES

En partenariat avec les amis de la bibliothèque de la martine de mende

Des graines de cabanes...
Des graines qu'il suffirait de planter et d'arroser pour voir une cabane pousser. Cabanes aussi étonnantes que variées : la cabane dans les arbres, la cabane en pain d'épices de hansel et gretel, la cabane de douche, ou encore la cabane du bout du monde.

Lundi 19 mars : Le Bleymard
20 et 22 mars : Mende
Vendredi 23 mars : Barre des Cévennes
Lundi 26 mars : Bourgs sur Cologne
Mardi 27 mars : St Alban sur Limagnole
Vendredi 30 mars : Grandrieu

Cycle 2

LE GRAND JEU

DÉCOUVERTE DE LA DIFFÉRENCE

UFOLEP

ufolep
TOUS LES SPORTS AUTREMENT

Chaque être humain a sa particularité ce qui le rend différents par rapport aux autres.
Ces stands ont pour objectifs d'utiliser les différences de chacun pour mieux les faire comprendre au travers de jeux adaptés. En se mettant dans la situation de personnes handicapés les enfants découvriront qu'un grandds nombre de choses sont accessibles et possibles même si l'on est différent.

Lundi 19 mars : Le Bleymard
20 et 22 mars : Mende
Vendredi 23 mars : Barre des Cévennes
Lundi 26 mars : Bourgs sur Cologne
Mardi 27 mars : St Alban sur Limagnole
Vendredi 30 mars : Grandrieu

Cycle 3

LES FORMULES SCOLAIRES

Formule ½ journée matin
Cycle 1
5€ par personne (enfant et accompagnateur) 1 spectacle + 1 atelier

Formule Journée Cycle 2
7€ par personne (enfant et accompagnateur) 1 spectacle + 1 atelier + 1 expo

Formule Journée Cycle 3
7€ par personne (enfant + accompagnateur) 1 spectacle + 1 atelier + 1 grand jeu

Via notre site internet : www.fol48.org chaque enseignant doit inscrire sa classe en fonction de la localisation de son école et du niveau de sa classe. Les inscriptions seront traitées selon l'ordre d'arrivée des réponses. Nous ferons au mieux pour respecter vos souhaits dans la limite des places disponibles

PARTENARIATS

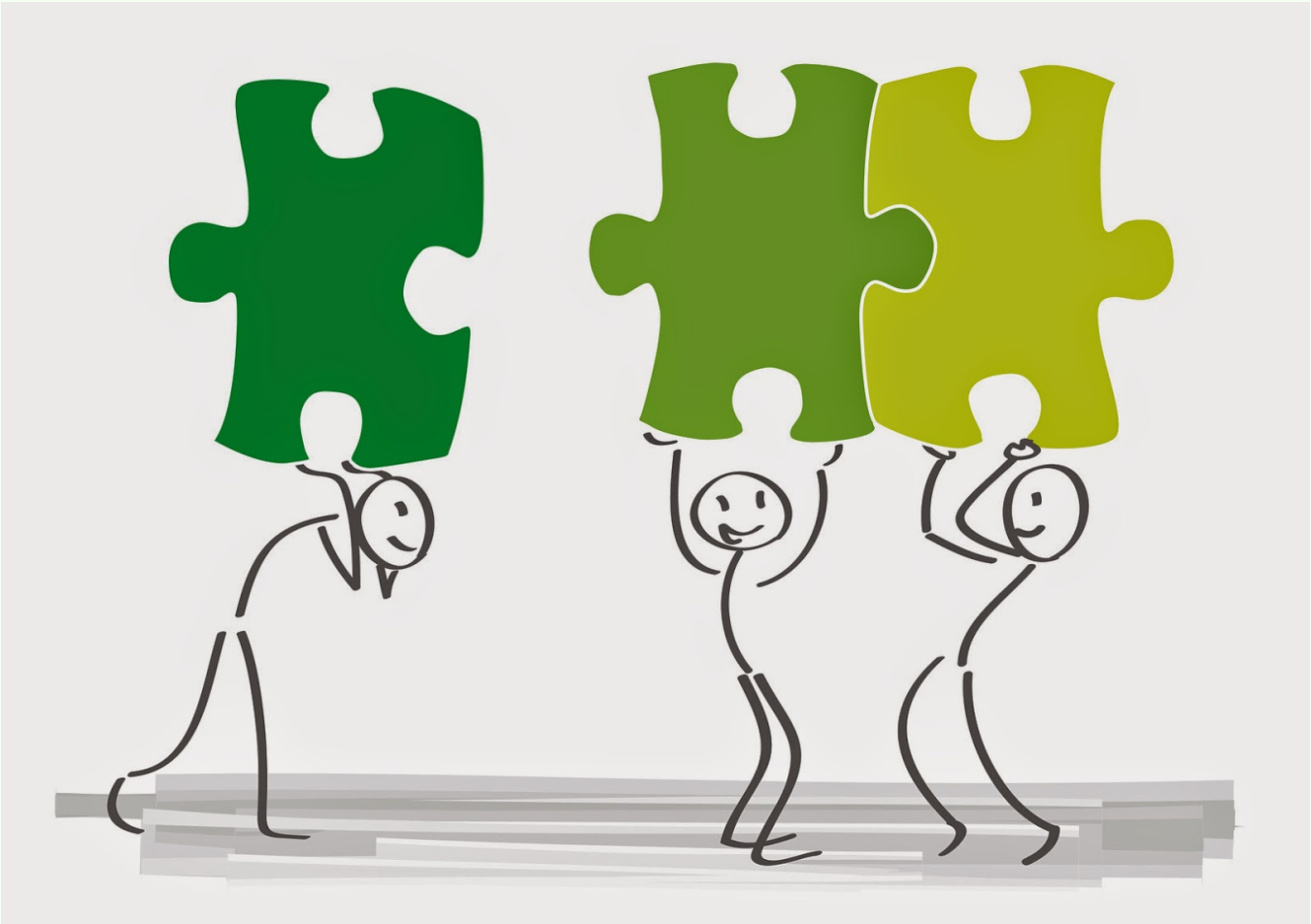

Sans vous, la P'tite Roulotte ne pourrait exister

Le festival jeune public de la P'tite Roulotte est basé sur un principe essentiel à son existence: la solidarité. En effet, il est organisé chaque année par une trentaine de bénévoles animés par l'envie d'offrir et de partager des découvertes. Cette équipe sait que dans un département comme la Lozère, où les voies de circulation et de transport peuvent difficilement être développées et incitent de plus en plus la population à s'isoler, il est primordial qu'un tel évènement, qui plus est itinérant, soit maintenu. Grâce à ce principe de «Roulotte», le festival amène la culture à tous ceux qui le désirent, au plus près de leur territoire. Cet accès à la culture fait partie des droits que défend la Ligue de l'enseignement fédération de Lozère, car c'est un moyen d'éducation qui n'est pas toujours mis en avant.

Pour pouvoir s'organiser tous les ans, la P'tite Roulotte est en partie financée par la Région Occitanie Pyrénées Méditerranée, le département de la Lozère, la ville de Mende, le ministère de l'Education Nationale, le ministère de la Culture (DRAC) et la DDCSPP. Mais ce festival peut aussi compter sur le soutien des collectivités lozériennes, de partenariats avec des associations locales et des parents d'élèves. Ces relations sont primordiales pour la création de lien social avec tous les participants. C'est aussi par ces liens et échanges que chaque année, la P'tite Roulotte grandit et compte de plus en plus de partenaires, participants et bénévoles.

LES CHIFFRES CLÉS DE 2017

14
JOURS DE FESTIVAL

9
CARAVANES EN TOURNÉE

8
COMPAGNIES DIFFÉRENTES

85%
D'ÉCOLES INSCRITES

53
REPRÉSENTATIONS

9
ATELIERS DIFFÉRENTS PAR JOUR

152
ATELIERS PROPOSÉS

3882
SPECTATEURS

8
JOURNÉES SCOLAIRES

9
REPRÉSENTATIONS TOUT PUBLIC FAMILLES

103892€
DE BUDGET

3000
HEURES DE BÉNÉVOLAT

666
REPAS BÉNÉVOLES ET ARTISTES

4000
SOURIRES

...

PARTENAIRES

NOS PARTENAIRES FINANCIERS :

La Région Occitanie Pyrénées - Méditerranée

Liberté • Égalité • Fraternité
RÉPUBLIQUE FRANÇAISE

Ministère Culture Communication

Liberté • Égalité • Fraternité
RÉPUBLIQUE FRANÇAISE
MINISTÈRE DE LA JEUNESSE, DES SPORTS ET DE LA VIE ASSOCIATIVE

Liberté • Égalité • Fraternité
RÉPUBLIQUE FRANÇAISE
MINISTÈRE DE L'ÉDUCATION NATIONALE

lozère LE DÉPARTEMENT

Mende VIVEZ L'ESSENTIEL !

LA PETITE ROULOTTE, UN ÉVÉNEMENT ORGANISÉ PAR LA LIGUE DE L'ENSEIGNEMENT – FÉDÉRATION DE LOZÈRE

FÉDÉRATION LOZÈRE
la ligue de l'enseignement
un avenir par l'éducation populaire

LES INFOS

Pour vous tenir informés de son déroulement et de ce qu'elle vous propose au jour le jour, la P'tite roulotte sera suivie par les médias du 17 au 30 Mars 2018.

Cette année encore, la radio associative mendoise 48FM Mende suivra le festival la P'tite roulotte pour un partenariat privilégié sur les ondes de 48FM (94.1) et sur internet : www.48fm.org
Au programme : le festival vécu de l'intérieur avec rencontres d'artistes, d'enfants, d'enseignants, de parents, d'élus locaux, d'organisateurs et de bénévoles.

48FM 94.1

Vous pourrez retrouver toute la programmation en détails du festival de la P'tite roulotte sur le portail culturel de la Lozère : http://culture.lozere.fr et des reportages vidéos : des moments à ne pas manquer.

culture .lozere.fr

Sortir ! en Lozère

La P'tite roulotte 2018
DOSSIER SCOLAIRE

Conception: Ligue de l'enseignement - Fédération de Lozère
Ligue de l'enseignement de Lozère
Service culturel 10 - 12 rue des clapiers
48000 MENDE 04 66 49 00 30
culture48@fol48.org
www.fol48.org
Photos: @Benoit Debuisser @Thibault et @FOL48